



Cabinet
JACQUES LEFEBVRE
GÉOMETRE EXPERT

2 Rue Chanzy - B.P. 70456 - 59338 TOURCOING CEDEX - TEL.: 03.20.24.65.58 - FAX: 03.20.26.41.28



Z.A.C. DE L'UNION
VILLE DE TOURCOING

PLAN TOPOGRAPHIQUE

La Tossée -TO3

Echelle : 1/200

DOSSIER No 8300-44	ENREGISTREMENT No 2014-165	N° de la PIECE	DATE 07 Mai 2014
CHARGE D'ETUDES	Vincent Lot		
INDICE	NATURE DE LA MODIFICATION		DATE

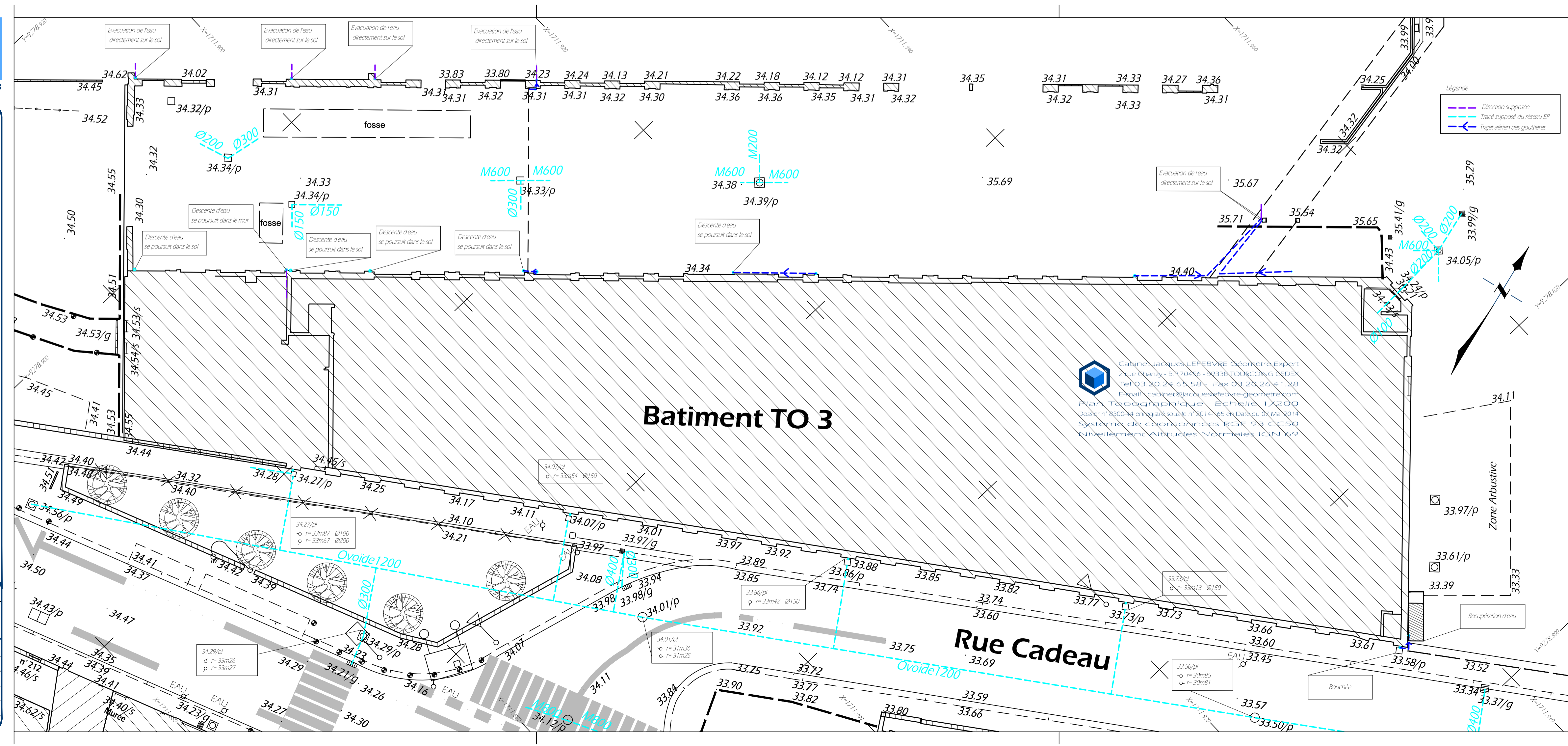

Cabinet Jacques LEFEBVRE Géometre Expert
2 Rue Chanzy - B.P. 70456 - 59338 TOURCOING CEDEX
Tel: 03.20.24.65.58 - Fax: 03.20.26.41.28
E-mail: cabinet@jacqueslefebvre-geometre.com
Plan Topographique - Echelle 1/200
(Dossier n° 8300-44 enregistré sous le n° 2014-165 en Date du 07 Mai 2014)
Système de coordonnées ICRG 93 CC 90
Nivellement Altitudes Normales IGN 69